上海畫報

中華郵政特准掛號立券之報紙
每三日出一張售大洋四分

第四八四期

兩江女子體育專門學校校長陸禮華女士

美周的廣告美

美周週刊籌備已近兩月現已定於七月一日出版昨於申新兩報露布發刊詞聞出陳小蝶君手筆用仿宋聚珍字加新式標點式樣之美思想之周誠不愧名稱其實聞全年定報五十二期贈送五彩精印唐宋元明畫集一冊定報費全年五元畫冊定價值洋四元是僅費洋一元而得觀美周全年是非特思想周密而且價廉物美矣

▲廣告刊例
新聞欄中(由張)每期
欄內(今日起)每格每次
八元半格起碼
封面廣告每格每次六
元計十五字高十九字
算半格起碼

▲本報價目
本埠 每月大洋[illegible]
[illegible]

百代公司

新近運到最新式的
青年活動影戲機
青年自動攝影機

總發行所上海四川路一一八號

活動靈巧、家庭娛樂、線光明晰、種類繁彩、風景古蹟、應有盡有、備有馬達、無電區域、凡我青年、
開映便利、最為合宜、彷[illegible]大片、無美不齊、偵探滑稽、無與比倫、代搖影片、加[illegible]電機、均可消遣、

巧小玲瓏、攝拍手續、[illegible]人能用、攝就之後、片刻間、人物風景、青年機上、
攜帶利便、尤為易易、無須經驗、立可沖洗、即成面片、莫不清晰、隨時開演、
中棚欲活 總行家居 經售處上海四馬路五一二號百代公司大馬路合路口老實芳愛多亞路二六五號新實芳

大前門香烟

處此飲茶 吾香不散

冠生園飲食部

佈置美化

茶點
奶油杉捲鮑
星期美點
鮮嫩香茗
各式餃子
每件一角 每客一角五分 每客五分

菜品
廣州酒菜
海鮮炒賣
伊府窩麵
隨意小酌

冷品
冰淇淋
雪花汽水
每客一角半

雅潔絕倫

聖人出
大道行
則見麒麟

請用

麒麟 商標 領帶襯衫

國貨領帶襯衫界突起之明星

總發行所
寧波東路
二〇六號
電話
六二九九八號

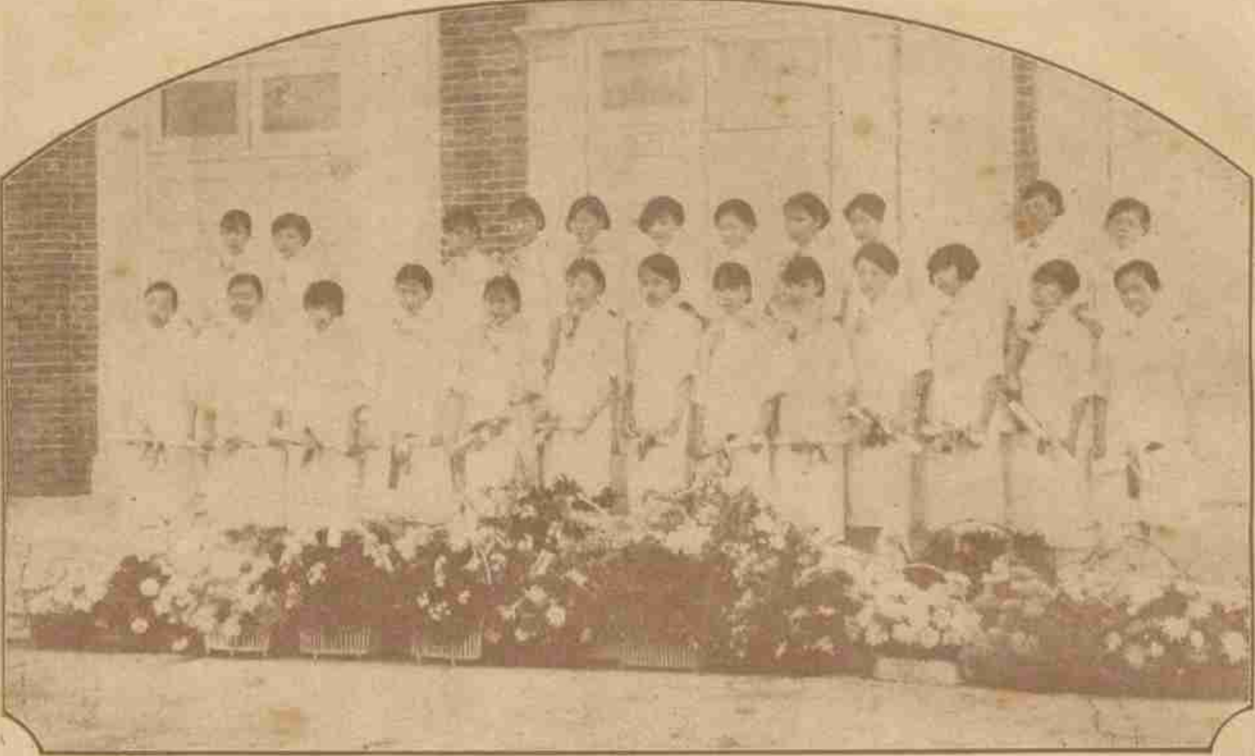

晏摩氏女學本屆畢業生合影（戈公振先生攝）

湖博館所記畧（二）

（舍予）

記者赴杭十餘日、於西湖佳麗山水間、吸換空氣、病體除滋盡化、博覽會場、既在西湖精華區域、因亦參觀各館所之陳列物品、歸來爲本書記略、又在杭承會中趙伯蓀君、贈予徽章一枚、便於採取材料、彌足感謝也、

西湖博覽會攝影（四）（舍予攝）

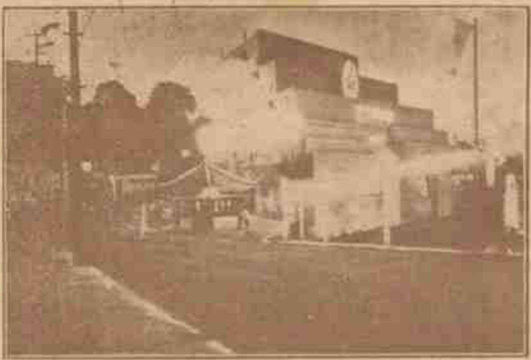

博覽會之大門夜景

孤山輕便鐵路

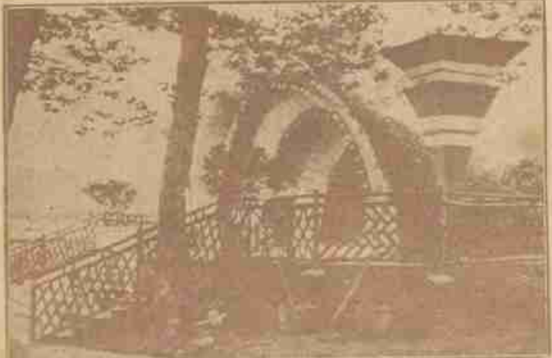

音樂亭形似喇叭

革命紀念館

六月二十一日往觀、入門正中一室、爲總理祭堂、有總理銅像、有指導員囑觀者行三鞠躬禮 像前設一長方形之木匣、匣外有色緞簾、上書「總理遺教」、簾能自動上移、匣中復有「三民主義」「建國大綱」「第一次代表大會宣言」三種字幅、均爲紅色緞者、兩旁有總理於翠亨村及黃埔長洲地 模型、皆爲廣東陸軍測量局製、其第一室爲先烈各遺像、并得見徐錫麟先生當日擊恩銘之手鎗、及供字照片等 第二室爲與革命有關之各種鎗彈、第三室亦多爲向所未見之名貴照片、如總理蒙難時在艦中攝影等、第四室中、有埃爾懸八一三條案血衣多件、第五室爲國民黨各種印存關記、及獎狀債券等、均於革命歷史上、極有紀念價值者、此室另有一部、揭有一條曰、非黨員勿入五字、出口休息處設椅几數事、更置一無線電話放音、方由電台播來青衣二黃唱片、聲音既大而清、較上海開洛播音無多讓、於是觀衆、頗因此駐足聆曲、記者愚見甚謂該館宜改用留聲機播放中山留聲機所收總理訓話等唱片、或黨歌、方昭隆重、并入口必須鞠躬、意合、此記者參觀歸來、下屆會首貢獻、不容緘默者也

▲本報贈送「半周」 葉嬰虎、狄楚青、弟湖、陳小蝶、諸先生主撰之「半周」第一期、現已出版、本報定戶、凡如索閱、請寄郵票一分、即寄、不取分文、

晏摩氏女學本屆藥科畢業生（左）李亦寶女士（右）馬月嫺女士（戈公振先生攝）

提倡國貨 請飲

益利汽水

總經理處 李榮記法界菜市街 電話一三四一一
明記北京路壽聖庵北 電話一九八二六
同益龍門路口大世界西 電話一九一八八

兩江女子體育專門學校本屆（本科第一屆師範科第七屆）全體畢業生之影

徐孝華（本） 吳乙珊（本） 周　瑛（本） 孫長林（本） 葉佐賢（本）

（本）為本科畢業生（師）為師範畢業生

吳瑞英（師）

義保安（師）

兩江女學畢業記盛

（江客）

兩江女子體育專門學校，在中國女子體育學校中，自然很有歷史很有地位的學校了，校長陸禮華女士，辦理得法，成績斐然，所以很得到教育界和社會上的信仰，七年以來，苦心孤詣，總算煞費心血！三年前且把程度提高，添設本科，把師範改為專門，到今年，本科第一屆也畢業了，此次畢業，本科計十一人，師範科二十人，合計三十一人，也可說是盛極盛況了，畢業生中，本科的顏玉琳周慧英周佐賢，師範科的保安吳瑞英吳秀琳諸女士，都是最優等的成績，她們不但不過在球場上操場上表演得好，體育的管理，體育的管理，童子軍學說，都是很有研究的，兩江的畢業生，一方面因為成績的優美，一方面因為學校需要體育教員的急切，沒有未別校畢業的出路困難，此次除一部份繼續升學外，大部份已經應聘了，南洋新加坡吉隆坡福州廈門汕頭南昌都是函電紛飛的向兩江要教員，體育教員真是要荒了、

詠閣

（丹翁）

門雖羅雀雀寧閑。姑代懸崖勒馬頑。
下殿陰風駕包老。坐樓爽氣挹西山。
大同舊疊雅窺戶。娘子今開勿犯關。
族長廿園與秦晉。滯中且懶唱刀鐶。

吳秀芬（師）

官得全（師）

沈雅範（師）

席　均（師）

李瑞敏（師）

羅　荷（師）

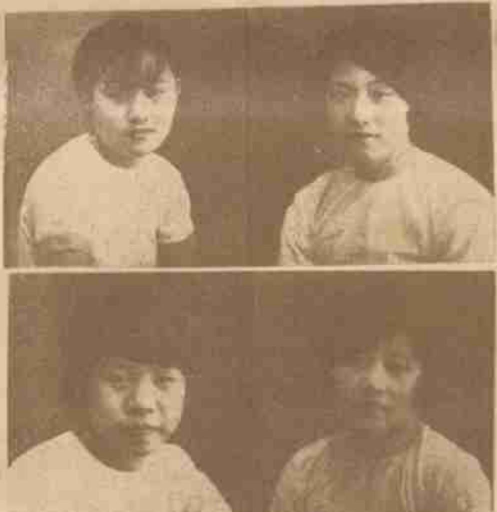

孫佩君（師） 王吟梅（師） 吳秀琳（師） 裴　玲（師）

黃士流（師）

鄭園慈（師）

馮英芳（師）

劉惠如（師）

顧孝賢（師）

蔣宗炳（師）

袁昌英痛罵張若谷

（不痛）

有一位張若谷先生，似乎是近來文壇上一個不可缺少的人物，總說真美善雜誌社，請他編了一期女作家號，附數竟打破正冊的紀錄，本來一本文學雜誌的真價值，是不能以銷數多寡來評定它的，所以女作家號的受人歡迎，並不一定編者文才的高妙，不過張先生因女作家三字容易動人，覺得倒可利用他來做一筆文學的生意，但聽得……樣，竟和許多有名的女作家鬧翻起來了，原因或所以鬧翻的，我們這樣一個平凡的人所能曉得，然而前天的新聞紙上，竟發着袁昌英女士等啓事，說，甚麼近有無恥之徒，假借女作家之名字，利用文學來招搖，等等所指的無恥之徒，大概就是說張先生了，張先生是文學家，我們都知道，何以倒要做無恥之徒，要在他的女作家雜誌裏尋一個辦法、尋求幾位女士的說話了。

葉玉瑜（師）

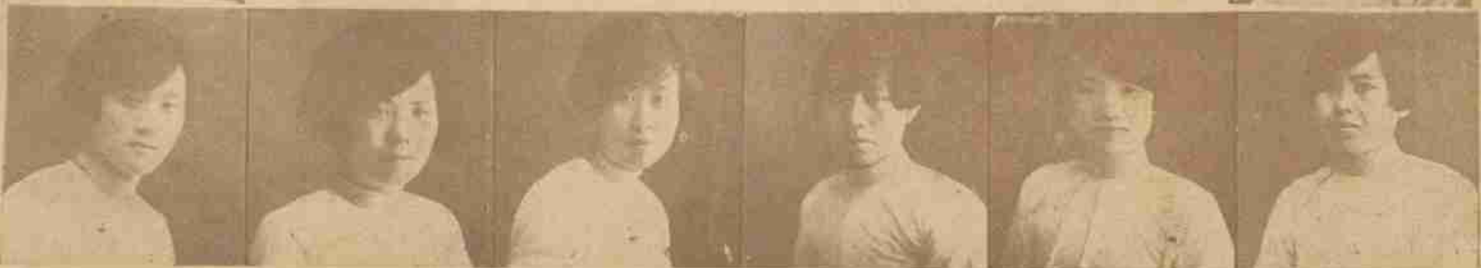

夏敏詒（本） 華月林（本） 蘇蓓蓉（本） 張雅芳（本） 宋　意（本） 何秀英（本）

好運道香烟

上海華達煙草公司出品

畢倚虹之遺著
黑暗上海
全書出版

是書爲白話章回體小說，曾載時報，綿亙數年之久，煌煌鉅著，都三十萬言，末兩回係倚虹先生殘稿，紅蕉先生補完，一氣呵成，天衣無縫，絢艷而不流於蕩冶；細膩而不失諸悶煩；與「黑幕派」之空中樓閣不同，與「鈔幾派」之采取報章更異，以結構論：頗似吳趼人之怪現狀，以文字論：直類吳敬梓之儒林外史，久居上海者可供參考，未來上海者可作南針，洵近頃不可多得之長篇小說也。書凡六冊，一千餘頁，定價大洋三元、特價千部，每部祇收大洋一元八角。

發行所：上海望平街一號二樓上海畫報館。

□一二三集回目列下

第一回　花旦打醫亂打六〇六　律師保護要求三百三
第二回　數行白雨散雲消　肉餅酬金筆酣墨飽
第三回　魔鬼網羅青年墮落　美人身世豬仔收場
第四回　伶俜依半身淪落　淒涼枕席一飽艱難
第五回　密窟尋芳誰爲俎上肉　公庭對簿父作階下囚
第六回　博士攜胎刀圭施妙手　佳人飲恨麻醉洩芳心
第七回　忘念初萌身遭劫運　貪心頓熾羽翼顯神通
第八回　虎嘯狼吞印花八十萬　波譎雲詭鐵欄五小時
第九回　魂搖魄蕩月午兜風　舌敝唇焦大明簽字
第十回　遺老八行書萬錢雙字　荒城二月夢一劍千金
第十一回　匣劍帷燈小姑嚫姻嫂　嘉肴旨酒弱妹作冰人
第十二回　汽笛勾魂委身成密約　鋼刀簽字流血了收條
第十三回　老妾換黃金人入彀　新知謀企業協約成功
第十四回　瀾風雲三大人入獄　無情花絮七小姐翻臉
第十五回　勞悶安趺翻老門檻　婆敏仁異成救命人

□大上人間（九十九）
（張恨水）

便笑道、「二位喝咖啡嗎、我叫他們做一點來、」易女士道：「您不用費事罷、我來慣了、是要常來的、」黃麗華道：「這也不費什麼事 我 裏有個西餐廚房、是預備茶點的、」說着、就按了一按鈴、叫了一個年輕的女僕來、黃麗華道：「叫他們做一點咖啡和點心來、」女僕、應一個是、退了出去了、不到十分鐘的工夫、一個穿白色衣服的廚 、便推着一張 橡皮車輪子茶几前來、點心碟子、茶壺茶杯 都安排好了、放在上面、易品題雖常在交際場中走來走去、這樣的洋排場、却還沒有看見過、這樣一來 越發覺的黃家是有錢的、既然認識、千萬不可放過、因此對黃麗華笑道、「我希望黃小姐極隨便、不要招待、以後我好常來領教、」

亞林防疫臭藥水

天時日暖，凡糞穢之處，如垃圾桶內，痰盂之中，都爲病菌產生之所。用亞林防疫水、則可殺菌除臭。

五洲大藥房發行　上海四馬路

請用培德領帶

二十年經驗領帶專家發明胡挑綢領帶久用不縐永不走樣

總公司南京路大慶里弄內

分公司四川路九十一號福利對面

戴鍔寶字

戴鍔先生年少工書，深明八法，漢隸則恪守中郎，楷墨偶爲行草亦在隋唐以前，並驟時賢殊不多讓，謹代訂潤例如左

楹聯　四尺二元　加一尺一元
屏幅　每幅四尺一元　加一尺一元
中堂　倍屏幅　扇二元
市招　每字一元　勿論大小
餘面議

收件處　上海望平街晶報館　民國日報

介紹人　葉楚傖　管際安　褚民誼　包天笑　邵力子　余大雄　柳亞子　丹斧

□請讀名家 □小說筆記

□包天笑作
□非小說　一元
□無名銀燈　八角
○慧婢小傳　一元
□降城痛語　二角
□未來世界　四角
□犧牲　四角
□情波記　二角

□李涵秋作
□涵秋筆記　二冊一元二角
□琵琶怨　二角
□雌蝶影　四角
□變花記　二角
□雙鵑血　五角
□瑤瑟夫人　三角

□畢倚虹作
□黑暗上海　三元

□陳冷血作
▲俠客談　四角

□張秋蟲作
□銀海新潮　四角

□龐獨笑作
▲紅脂識小　六角

□張丹斧作
▲拆白黨　三角

□葉楚傖作
▲新小說　八角

□沈泊塵作
□百美圖　一元二角

□張春帆作
▲九尾龜十二冊　七元八角

上海畫報館發行

最有效　最經濟

太哥液西名（Tagol solution）為淋濁尿道外洗殺菌極對根治劑功力速而無弊亦可治女子白帶洗法簡便原液即可應用或接前後洗射可免傳染新淋放尿疼痛洗一瓶後即可痛止而其他如尿點滴難下等等均可注灑施用保可白濁菌完全絕跡購本液者本院醫師免費指導代洗以表誠信而資確效定價每瓶一元上海民國路東新橋街口

延澤醫院藥房發行

保命時疫水

有四十餘年之經歷

牌子最老銷數最大
性質最王道而純正
功效最靈驗而神速
配製最鄭重而道地
售價最正當而克己

不論時疫急痧霍亂吐瀉 皆能藥到病除立見奇效

大瓶另售大洋一角　每盒四十瓶祇售二元五角　小瓶每盒一元二角半　減售八折

上海中西大藥房發行　各大藥房均有出售

○奏效神速○毫無流弊○

艾羅醫生特效良藥之一

□艾羅補腦汁□

▲大號二元▲小號一元二角半

中法藥房總經理